TRABAJO DE SERVICIOS EN RED

CENTRO JULIÁN CAMARILLO

Grado Medio en Sistemas Microinformáticos en Red

Actividad 4.1

Autores: Edison Vaca

Madrid, noviembre de 2020

CONTENIDO

Índice de Figuras 3

Enunciados 5

1 Incorporar las capturas de la tarea de clase de la Unidad 4 sobre Administración de redes Windows.Deberá mostarrse al menos una captura en la que se vean: 5

A.Tal y como se indica en la página 6 sobre integración de clientes en un Dominio: 5

Dos equipos (eq01 y eq02) dos usuarios (uno con tu nombre y otro cualquiera). Haz que el tu usario pueda autenticarse en el eq01 y no en el eq02 y el otro usuario, al contrario.Recoge la caprtura de esta configuración y deben incorporarse capturas de los siguientes inicions de sesión y si terminó en éxito o fracaso: 5

B. En la página 18 sobre recursos compartidos se mostrará la carpeta Compartida y otras 3 carpetas PublicaNombreAlumno, ANombreAlumno y BNombre y Alumno.Recoge las capturas que demuestren que la configuración es la correcta mostrando los privilegios y el correcto funcionamiento. 7

C.Muestra la captura de la página 28 que indica que la impresora se ha añadido en el cliente correctamente. 10

2 Completa la configuración de CD de nuestra casa (de la actividad anterior) incorporado los equipos y asegúrate que solo los dueños de loq equipos pueden iniciar sesión en los equipos de su domicilio.Busca la solución más fácil de realizar y mantener. 10

3.Crea una impresora por planta, evita que los usuarios de otras plantas puedan imprimir en la que no les corresponde. 12

4.Crea una carpeta compartida a la que todos los venicos puedan acceder, aunque solo podrá realizar cambios en su contenido el usuario que tiene tu nombre.Además se creará una carpeta para cada vivienda (planta y letra) a la que solo podrán acceder lo que viven en dicha vivienda. 18

ÍNDICE DE FIGURAS

Ilustración 1-Ingresar el usuario 5
Ilustración 2-Dentro de Windows 6
Ilustración 3-Iniciar Sesión en Windows 6
Ilustración 4-Acceso Denegado 6
Ilustración 5-Creación de directorios 7
Ilustración 6-Propiedades de Compartir publicaedison 7
Ilustración 7-Propiedades de Compartir aedison 8
Ilustración 8-Propiedades de Compartir bedison 8
Ilustración 9-Archivo .txt 9
Ilustración 10-Acceso Denegado 9
Ilustración 11-Impresora añadida al cliente 10
Ilustración 12-Acceso a Windows 10
Ilustración 13-Estructura de piso1a 10
Ilustración 14-Acceso son edisongabriel 11
Ilustración 15-Acceso con dylan 11
Ilustración 16-Estructua piso1b 11
Ilustración 17-Acceso denegado 12
Ilustración 18-Ping entre dos máquinas 12
Ilustración 19-Dispositivos e impresoras 13
Ilustración 20-HPEdisonV 13
Ilustración 21-Opciones Avanzadas 14
Ilustración 22-Entidad de Seguridad 14
Ilustración 23-Entrada de permiso piso 1a 15
Ilustración 24-Entrada de permiso piso 1b 15
Ilustración 25-Eliminación de Grupo Todos 16
Ilustración 26-Añadir piso1a y piso1b 16
Ilustración 27-HPEdisonV 17
Ilustración 28-Red 17
Ilustración 29-Confianza a la impresora 17
Ilustración 30-HPEdisonV 18
Ilustración 31-Creación de carpetas 18
Ilustración 32-Compartir 19
Ilustración 33-Piso1a 19

Ilustración 34-Todos 19
Ilustración 35-Propiedades de la Carpeta-Seguridad 20
Ilustración 37-Seguridad portal1b 21
Ilustración 36-Propiedades portal1b 21
Ilustración 38-Seguridad portal2a 21
Ilustración 39-Propiedades portal2a 21
Ilustración 40-Seguridad portal 2b 22
Ilustración 41-Propiedades Portal2b 22
Ilustración 42-.txt 22
Ilustración 43-Acceso 22
Ilustración 44-No tienen acceso 23

ENUNCIADOS

Realizar las siguientes acciones sobre un Servidor Windows 2012 R2 instalado y configurado como Controlador de Dominio. Deben de recogerse las capturas de la configuración y una explicación de qué y por qué se realiza dicha configuración

1 INCORPORAR LAS CAPTURAS DE LA TAREA DE CLASE DE LA UNIDAD 4 SOBRE ADMINISTRACIÓN DE REDES WINDOWS.DEBERÁ MOSTARRSE AL MENOS UNA CAPTURA EN LA QUE SE VEAN:

A.TAL Y COMO SE INDICA EN LA PÁGINA 6 SOBRE INTEGRACIÓN DE CLIENTES EN UN DOMINIO:

DOS EQUIPOS (EQ01 Y EQ02) DOS USUARIOS (UNO CON TU NOMBRE Y OTRO CUALQUIERA). HAZ QUE EL TU USARIO PUEDA AUTENTICARSE EN EL EQ01 Y NO EN EL EQ02 Y EL OTRO USUARIO, AL CONTRARIO.RECOGE LA CAPRTURA DE ESTA CONFIGURACIÓN Y DEBEN INCORPORARSE CAPTURAS DE LOS SIGUIENTES INICIONS DE SESIÓN Y SI TERMINÓ EN ÉXITO O FRACASO:

1ºComo observamos en esta imagen vamos a entrar a **eq01** con el nombre de **edisongabriel** (ya que este usuario este asignado al equipo01):

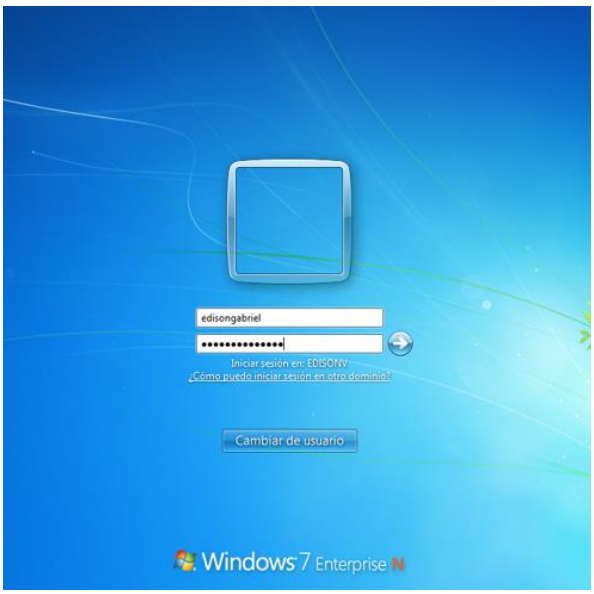

Ilustración 1-Ingresar el usuario

2º Tras anteriormente haber **solicitado entrar a Windows** observamos que nos ha dado permiso:

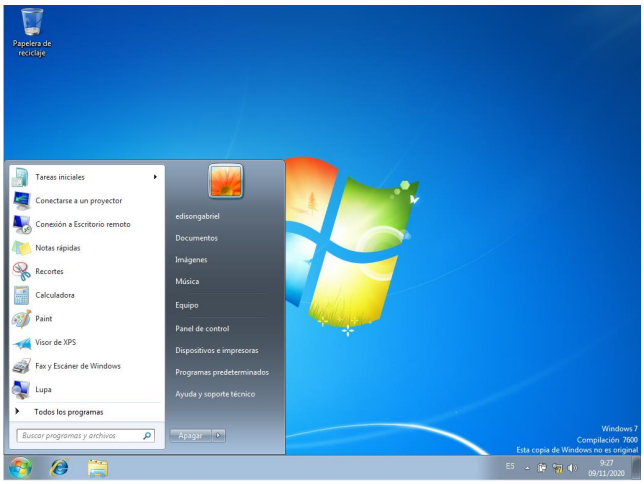

Ilustración 2-Dentro de Windows

3º Nosotros ahora vamos a volver a intentar entrar con un usuario que no puede acceder a **eq2** como observamos nos prohíben entrar ya que no tenemos el permiso de acceso a ese ordenador como se muestra en la imagen:

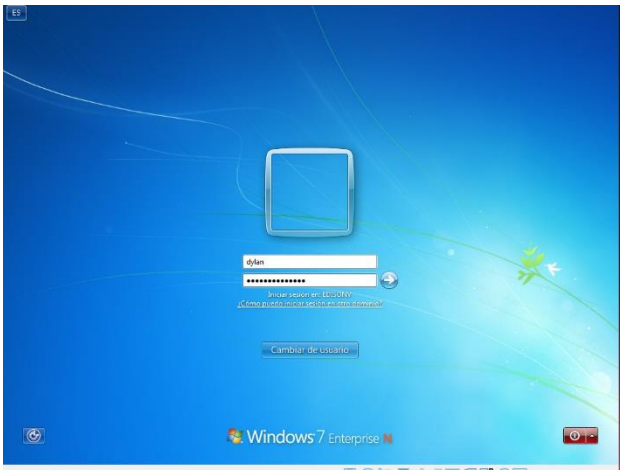

Ilustración 3-Iniciar Sesión en Windows

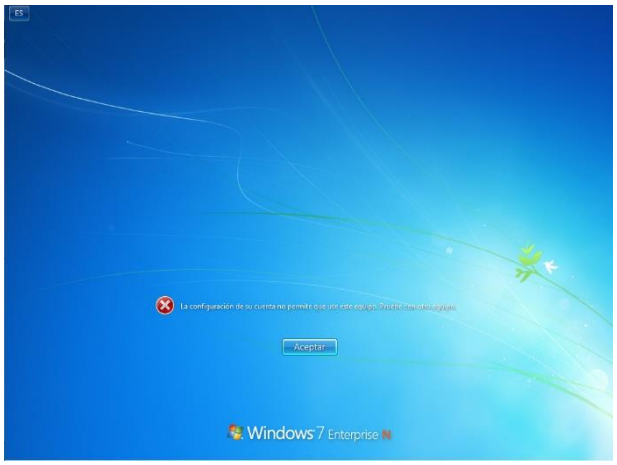

Ilustración 4-Acceso Denegado

B. EN LA PÁGINA 18 SOBRE RECURSOS COMPARTIDOS SE MOSTRARÁ LA CARPETA COMPARTIDA Y OTRAS 3 CARPETAS PUBLICANOMBREALUMNO, ANOMBREALUMNO Y BNOMBRE Y ALUMNO.RECOGE LAS CAPTURAS QUE DEMUESTREN QUE LA CONFIGURACIÓN ES LA CORRECTA MOSTRANDO LOS PRIVILEGIOS Y EL CORRECTO FUNCIONAMIENTO.

1º Como observamos hemos creado las carpetas **aedison bedison y publicaedison** en **C** como se muestra en la imagen:

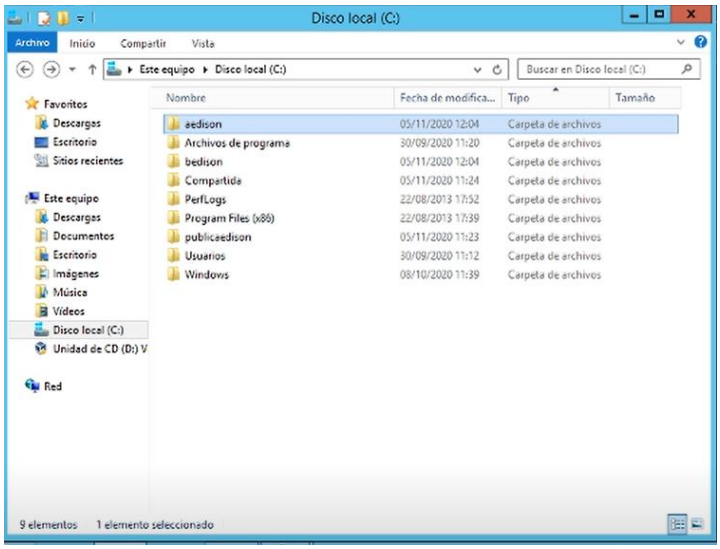

Ilustración 5-Creación de directorios

2ºComo se muestra en la imagen vemos las **Propiedades de Compartir de publicaedison**:

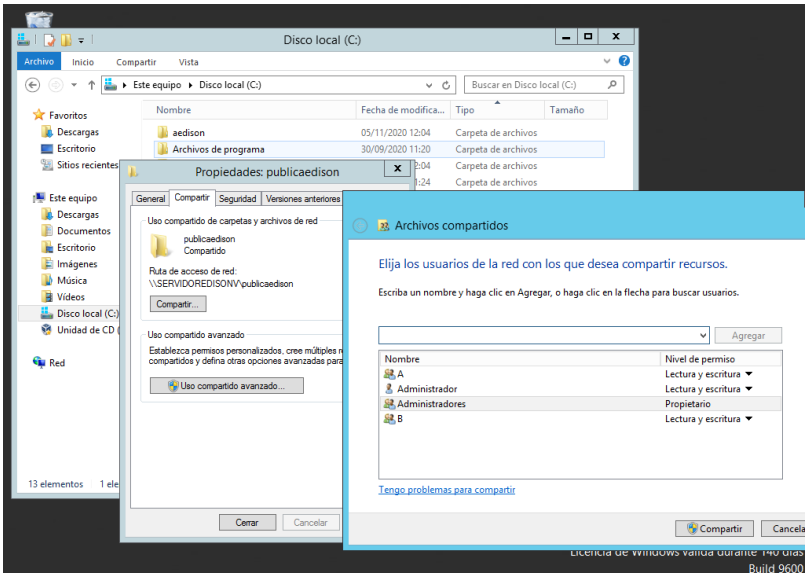

Ilustración 6-Propiedades de Compartir publicaedison

2ºComo se muestra en la imagen observamos las **Propiedades de Compartir de aedison** :

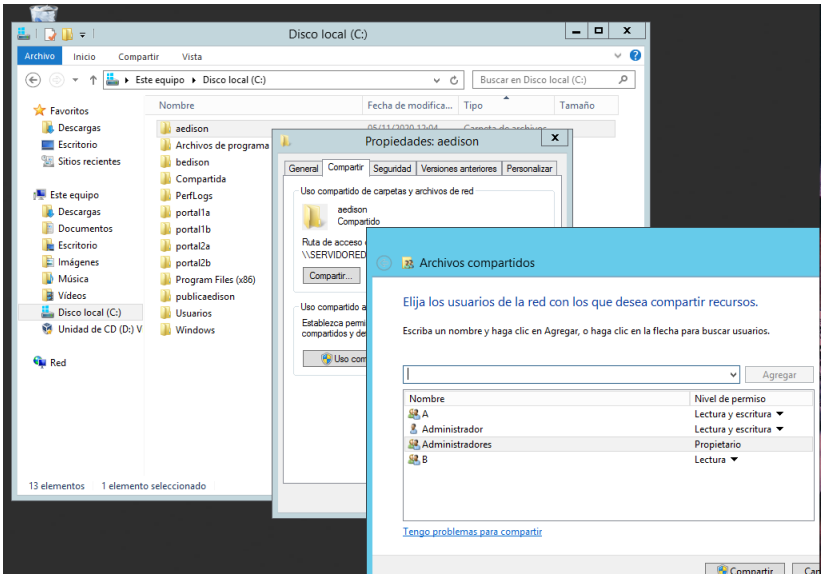

Ilustración 7-Propiedades de Compartir aedison

3ºEn esta imagen observamos las **Propiedades de Compartir de bedison**:

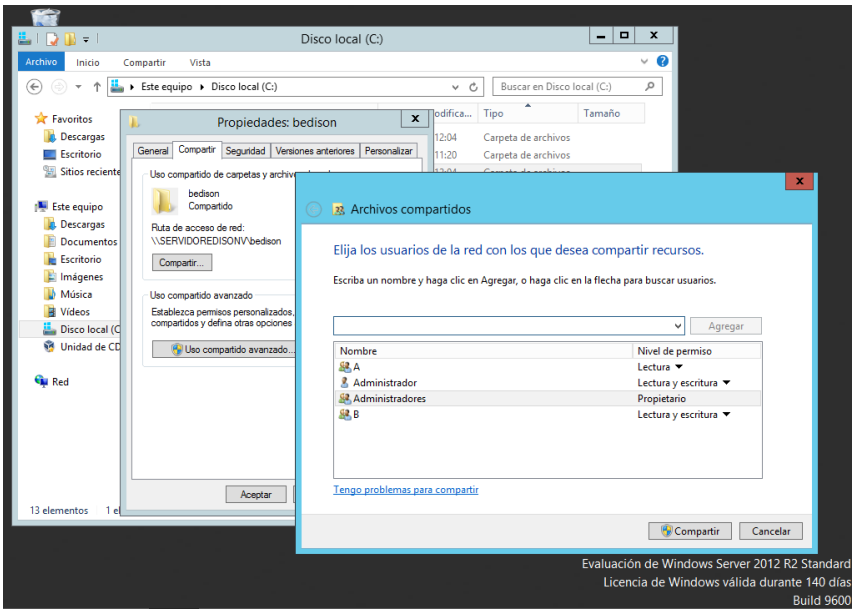

Ilustración 8-Propiedades de Compartir bedison

4º Hemos creado un **archivo.txt** con el nombre ja en la **carpeta aedison** como se muestra en la imagen:

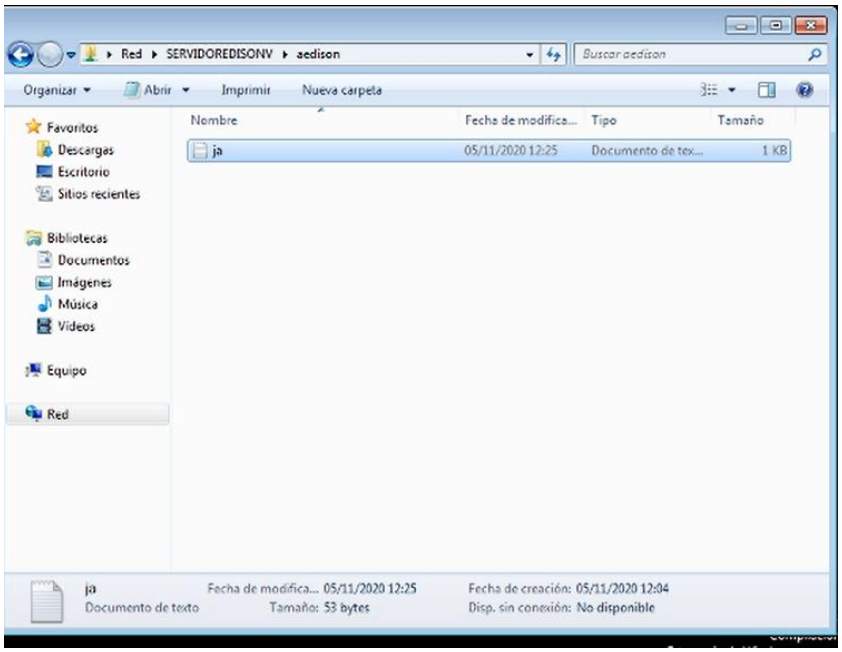

Ilustración 9-Archivo .txt

5º Con un usuario del **grupo bedison** vamos a intentar modificar el archivo ja de la **carpeta aedison**.

-Como observamos nos parece un mensaje con nombre de **Acceso Denegado**.:

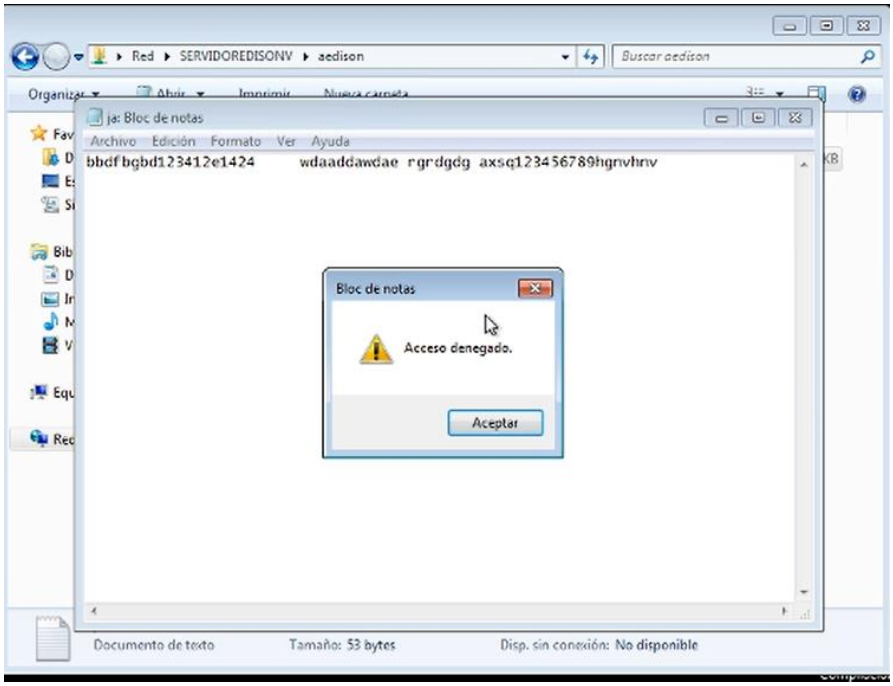

Ilustración 10-Acceso Denegado

C.MUESTRA LA CAPTURA DE LA PÁGINA 28 QUE INDICA QUE LA IMPRESORA SE HA AÑADIDO EN EL CLIENTE CORRECTAMENTE.

1ºComo observamos en esta imagen la **impresora HPEdisonV** se ha añadido al cliente correctamente:

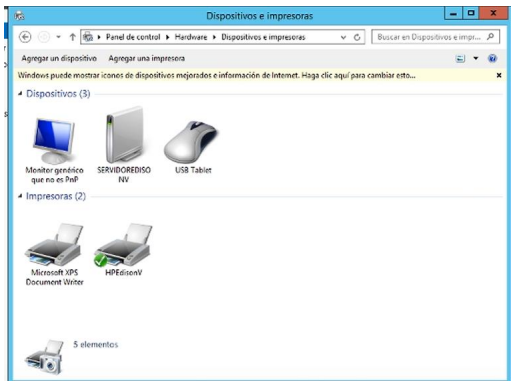

Ilustración 11-Impresora añadida al cliente

2 COMPLETA LA CONFIGURACIÓN DE CD DE NUESTRA CASA (DE LA ACTIVIDAD ANTERIOR) INCORPORADO LOS EQUIPOS Y ASEGÚRATE QUE SOLO LOS DUEÑOS DE LOQ EQUIPOS PUEDEN INICIAR SESIÓN EN LOS EQUIPOS DE SU DOMICILIO.BUSCA LA SOLUCIÓN MÁS FÁCIL DE REALIZAR Y MANTENER.

1ºComo observamos en la imagen de la izquierda las personas que pueden ha acceder a al **equipo01** son **anas** y **edisongabriel.**

-Como observamos en la imagen de la derecha nosotros vamos a entrar con el usuario **edisongabriel:**

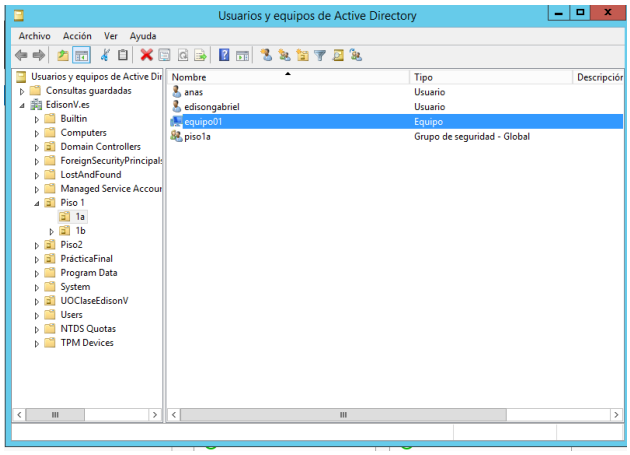

Ilustración 13-Estructura de piso1a

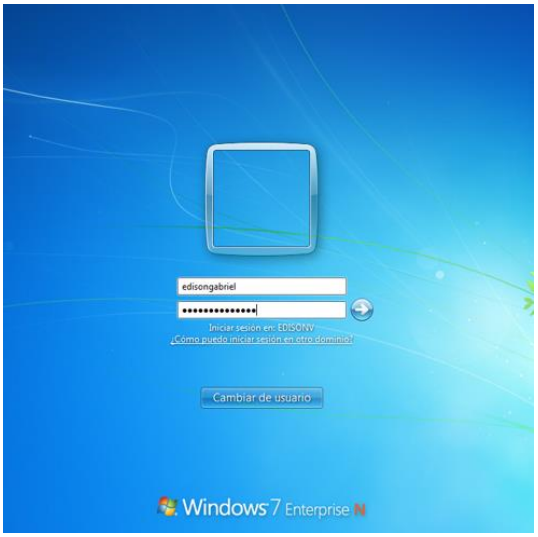

Ilustración 12-Acceso a Windows

2º Tras haber realizado lo anterior observamos que hemos podido acceder con el usuario **edisongabriel** como observamos en la imagen:

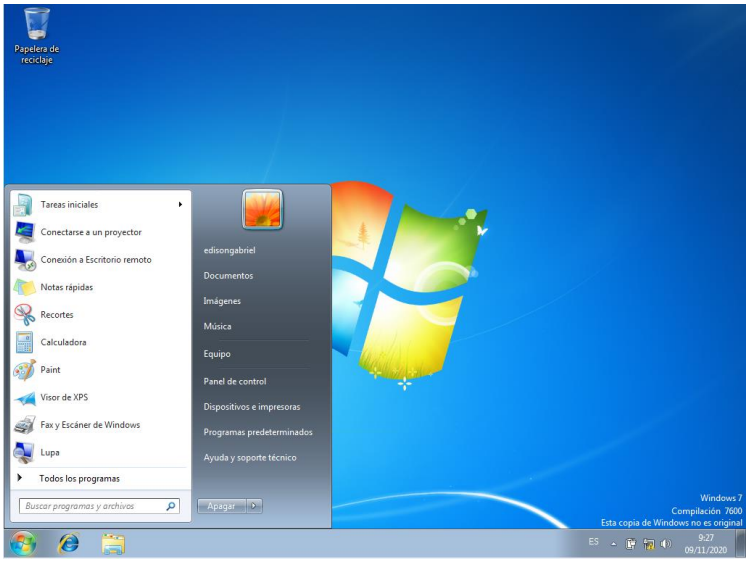

Ilustración 14-Acceso son edisongabriel

3º Como observamos en la imagen de la izquierda observamos que **dylan** solo puede acceder al **equipo 2**.

-Nosotros vamos a intentar entrar a acceder desde la cuenta de **dylan** al **equipo01:**

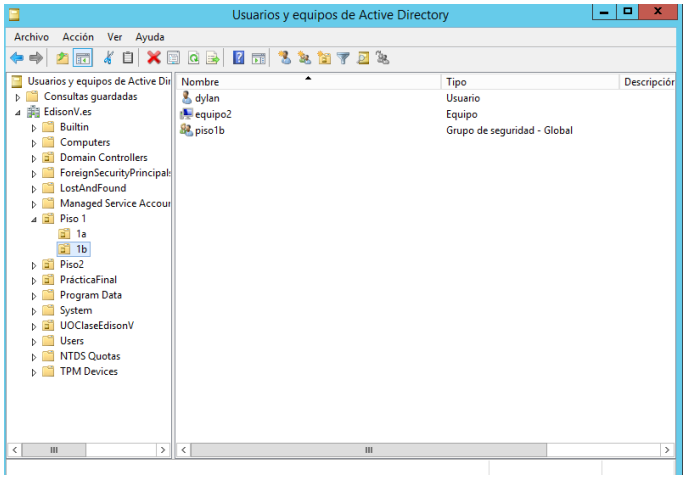

Ilustración 16-Estructua piso1b

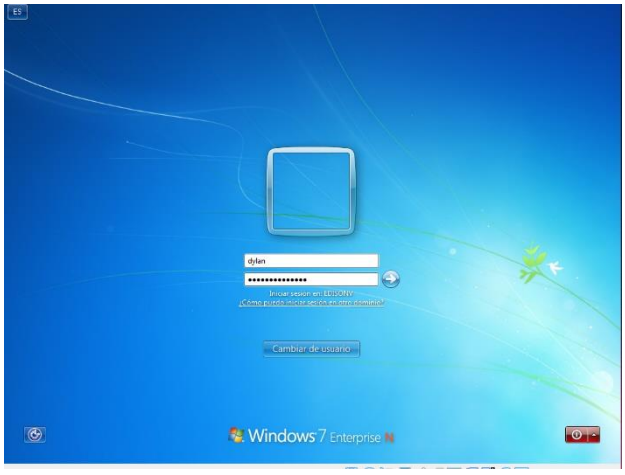

Ilustración 15-Acceso con dylan

4ºComo observamos nos aparece **un error** donde nos comenta que nuestra cuenta no nos permite entrar a este equipo:

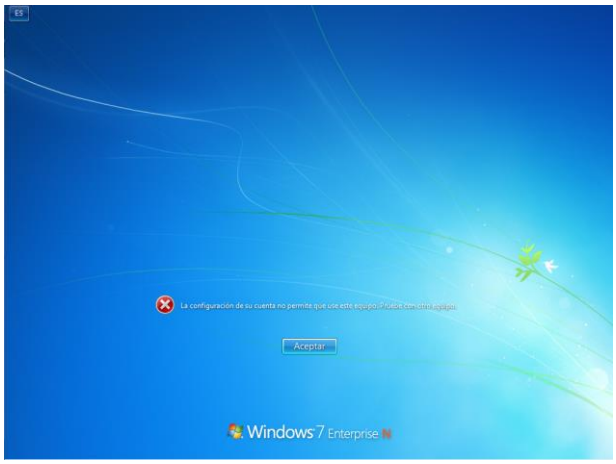

Ilustración 17-Acceso denegado

3.CREA UNA IMPRESORA POR PLANTA, EVITA QUE LOS USUARIOS DE OTRAS PLANTAS PUEDAN IMPRIMIR EN LA QUE NO LES CORRESPONDE.

1º Deberemos de saber si tenemos **ping** en este caso, observamos que sí:

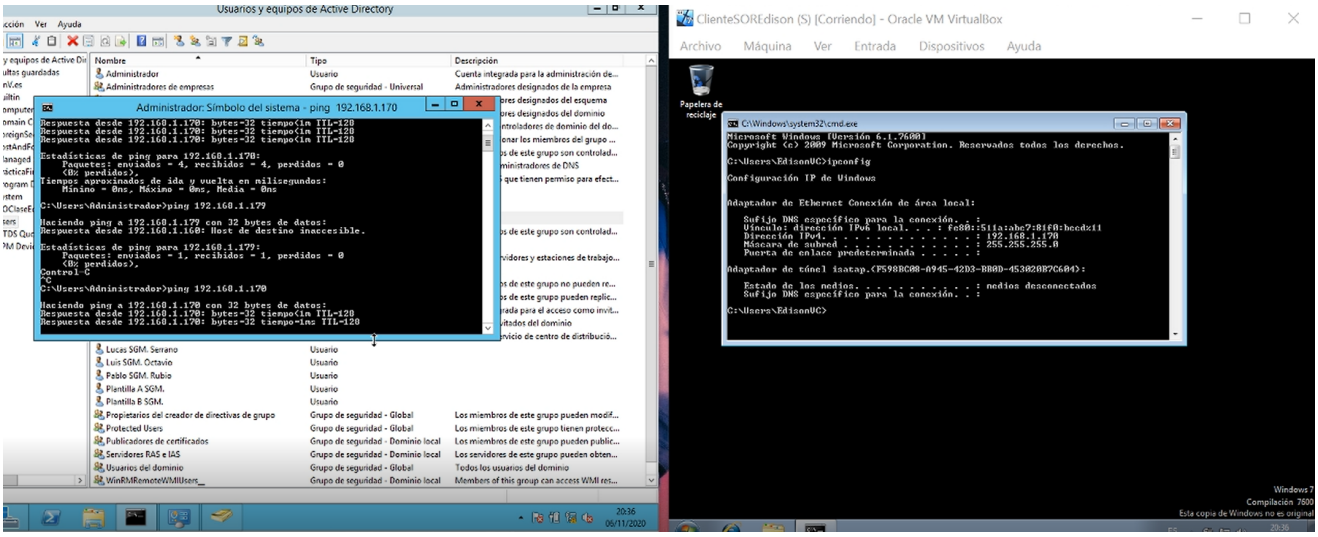

Ilustración 18-Ping entre dos máquinas

2ºNosotros en nuestra máquina Server deberemos de ir al apartado **Dispositivos e Impresoras** donde nosotros deberemos de **Agregar una Impresora,** como lo hemos hecho en la imagen de la derecha:

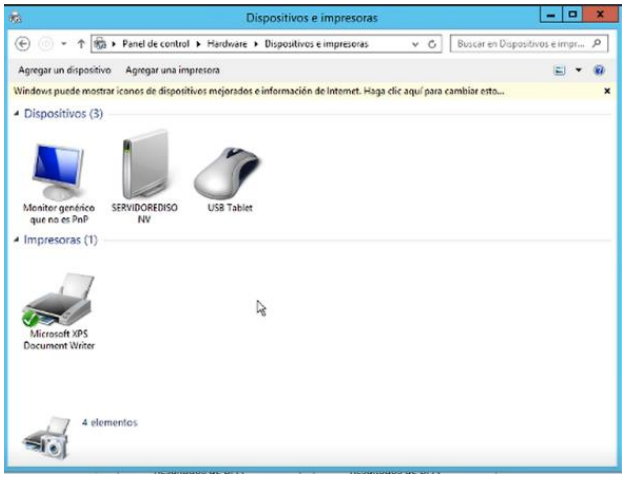

Ilustración 19-Dispositivos e impresoras

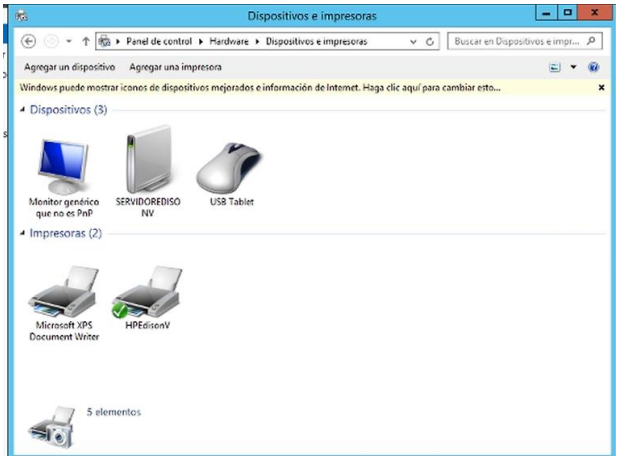

20-HPEdisonV

3ºDeberemos de ir a **Propiedades de Impresora** donde nosotros deberemos de ir a la pestaña **Compartir** donde marcaremos la opción **Mostrar lista de directorio**, posteriormente deberemos de

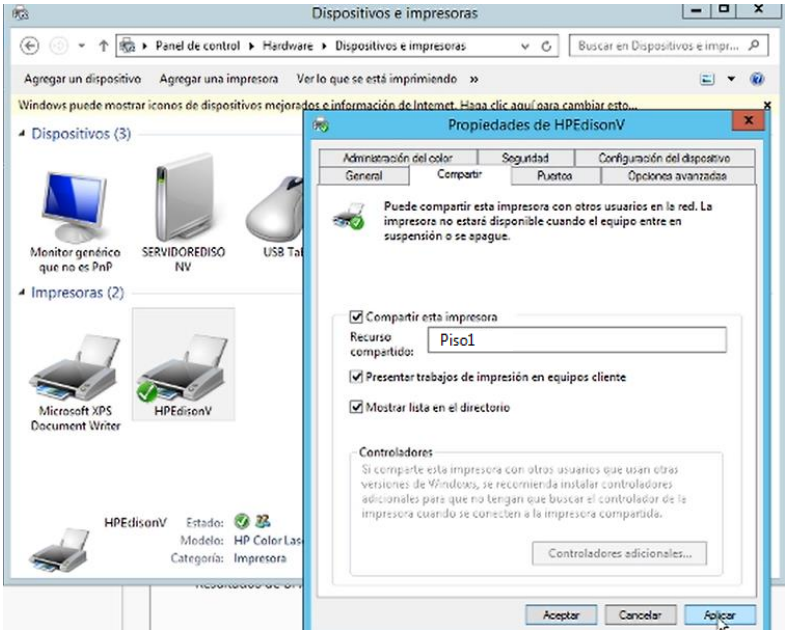

4ºPosteriormente deberemos de ir a la **Pestaña de Seguridad** donde nosotros seleccionaremos la opción **opciones avanzadas** como se muestra en la imagen:

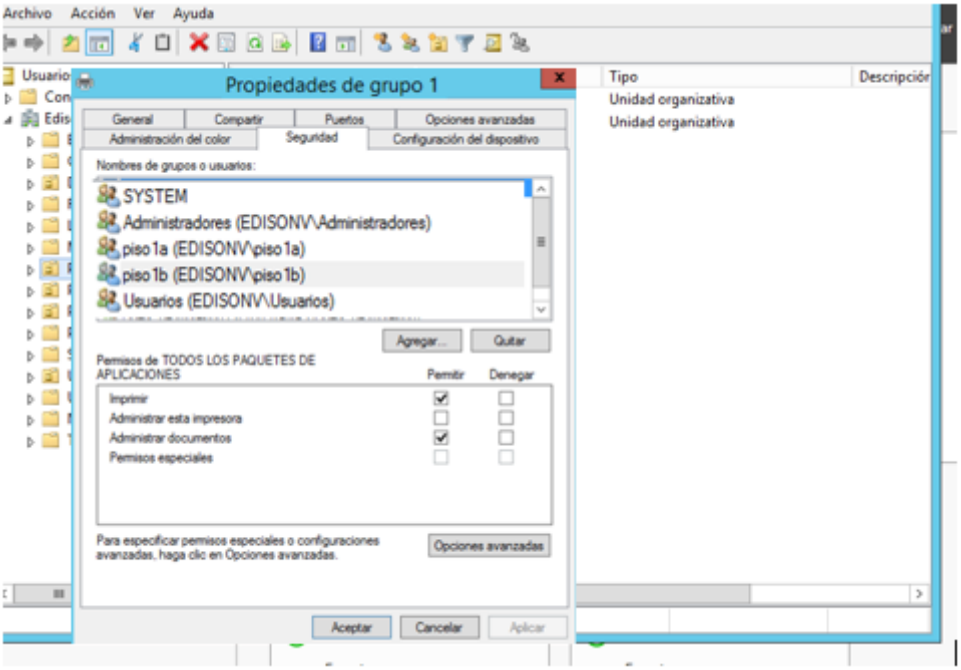

Ilustración 21-Opciones Avanzadas

5ºTras haber realizado lo anterior nosotros deberemos de seleccionar una entidad de seguridad donde nosotros seleccionaremos la opción **piso1a** como se muestra en la imagen:

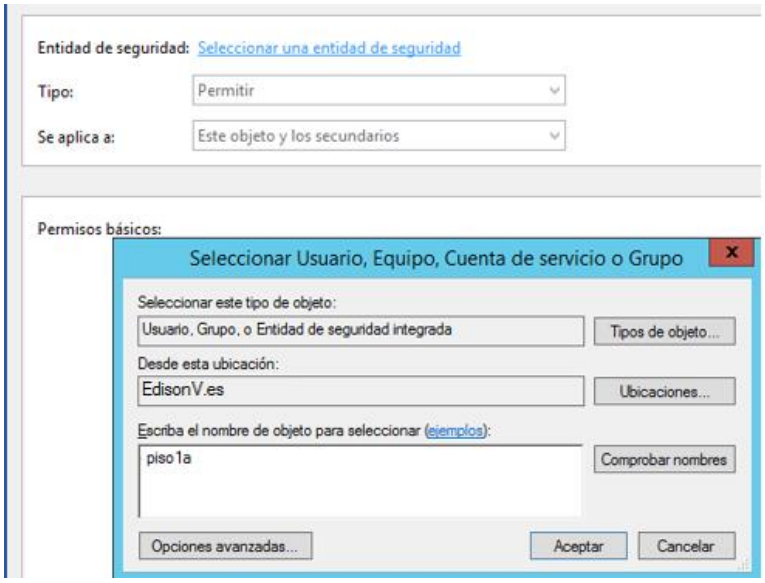

Ilustración 22-Entidad de Seguridad

6º Nosotros en esta página deberemos de elegir el grupo que queremos dar los permisos en nuestro caso es **piso1a** de la impresora, en nuestro caso nosotros vamos a seleccionar los permisos que vamos a poder dar como se muestra en la imagen:

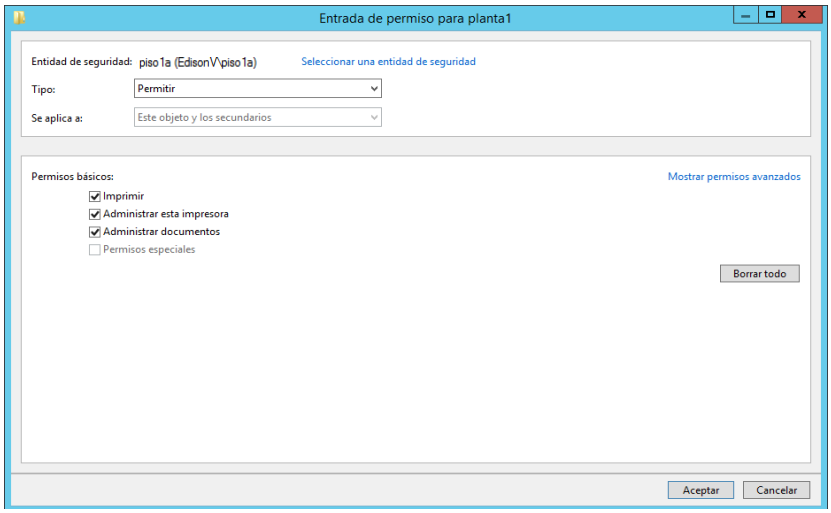

Ilustración 23-Entrada de permiso piso 1a

7º Volveremos hacer lo mismo, pero en este caso haremos lo mismo en **piso1b** como se muestra en la imagen:

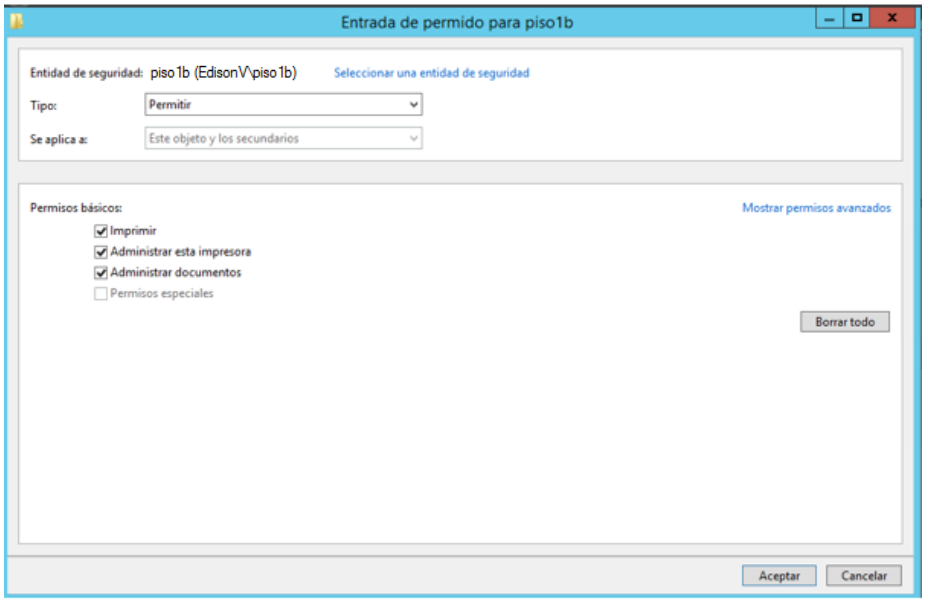

Ilustración 24-Entrada de permiso piso 1b

8º Eliminamos el **Grupo con el nombre de Todos** para que así no todos puedan imprimir en cualquier impresora como se muestra en la imagen:

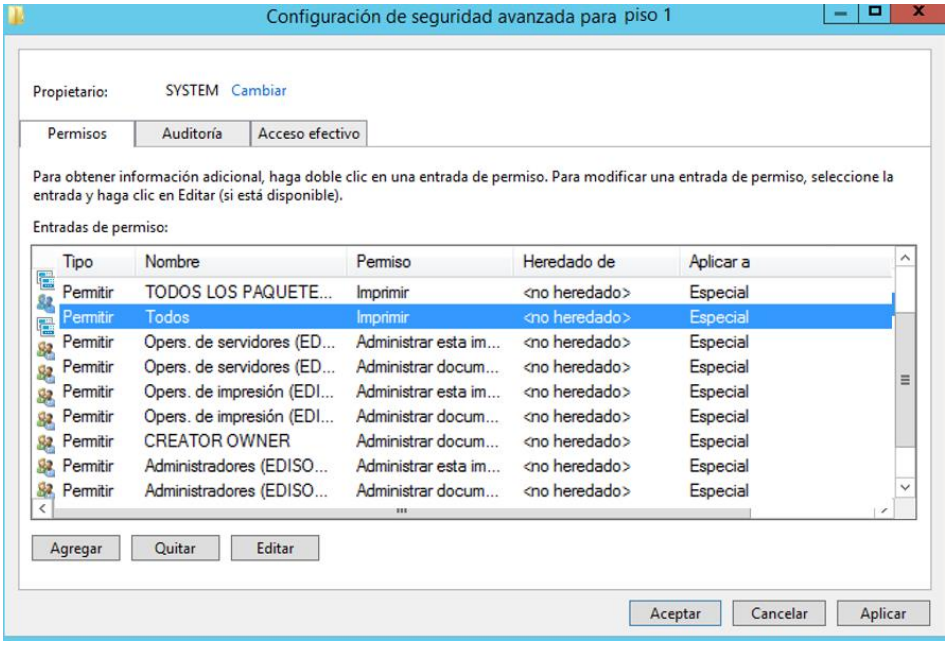

Ilustración 25-Eliminación de Grupo Todos

9ºPosteriormente añadiremos **piso1a y piso1b** como se muestra en la imagen:

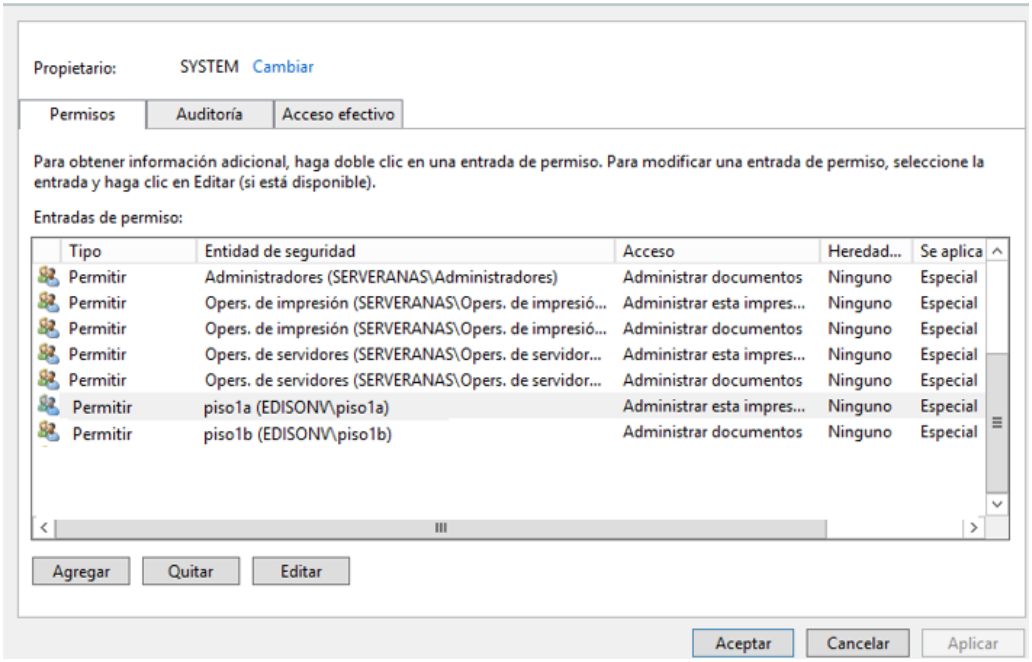

Ilustración 26-Añadir piso1a y piso1b

10ºNosotros en nuestra **máquina Cliente del piso 1a** deberemos de ir a nuestro **Explorador de Archivos** donde iremos al apartado de **Red** donde nosotros seleccionaremos a nuestro servidor que en nuestro caso es **SERVIDOREDISONV**, al haber seleccionado nuestro servidor nos encontraremos con nuestra impresora **HPEdisonV** donde la seleccionaremos como se muestra en la imagen:

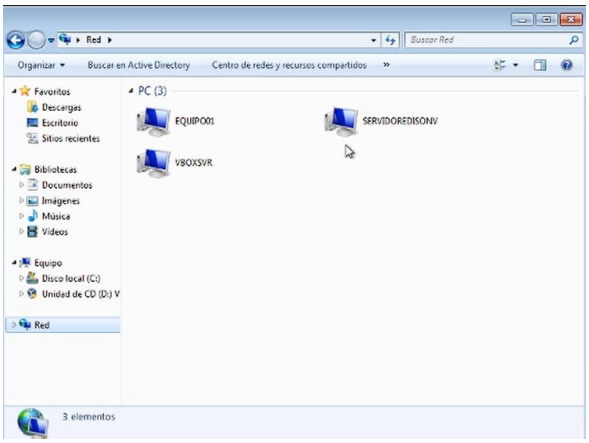

Ilustración 28-Red

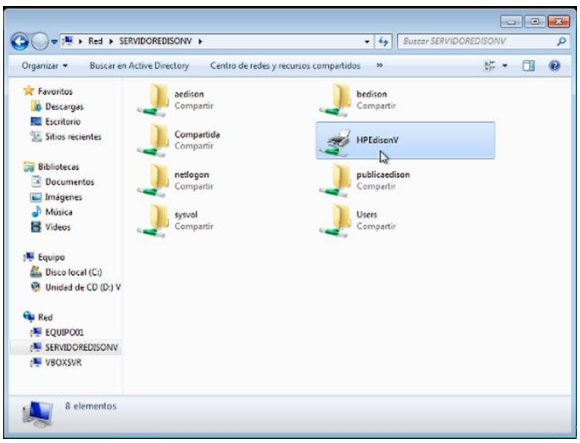

Ilustración 27-HPEdisonV

11ºAl seleccionar la impresora deberemos de **Instalar Controladores** donde nosotros lo seleccionaremos como se muestra en la imagen:

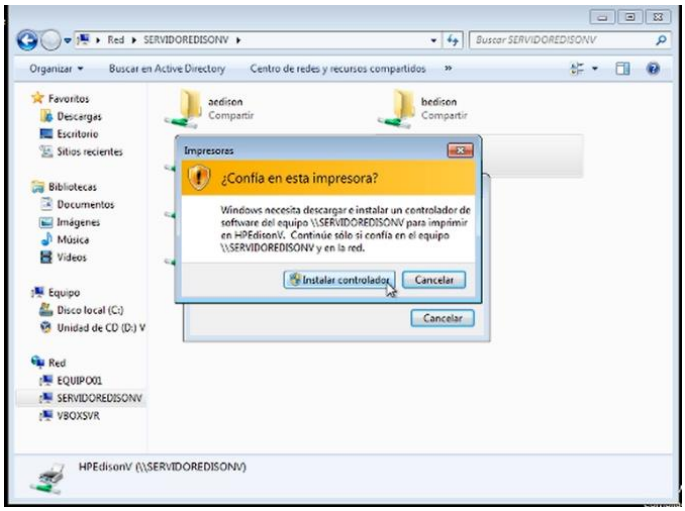

Ilustración 29-Confianza a la impresora

12º Tras haber realizado lo anterior podemos observar cómo podemos entrar a la impresora (Se encuentra vacía ya que no una ninguna impresión en la cola) como se muestra en la imagen:

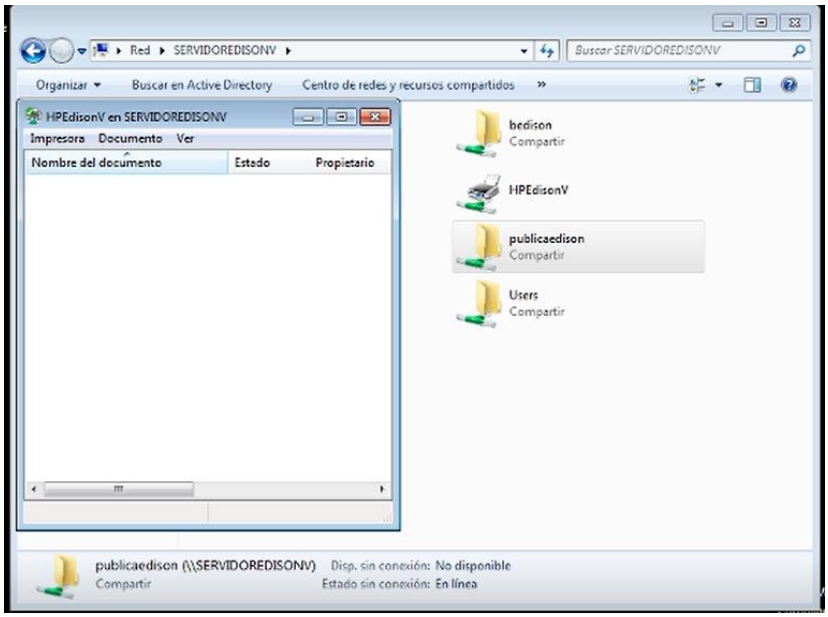

Ilustración 30-HPEdisonV

4.CREA UNA CARPETA COMPARTIDA A LA QUE TODOS LOS VENICOS PUEDAN ACCEDER, AUNQUE SOLO PODRÁ REALIZAR CAMBIOS EN SU CONTENIDO EL USUARIO QUE TIENE TU NOMBRE.ADEMÁS SE CREARÁ UNA CARPETA PARA CADA VIVIENDA (PLANTA Y LETRA) A LA QUE SOLO PODRÁN ACCEDER LO QUE VIVEN EN DICHA VIVIENDA.

1ºDeberemos de crear carpetas con el nombre del **portal, el piso y la letra** en nuestro caso en **C** como se muestra en la imagen:

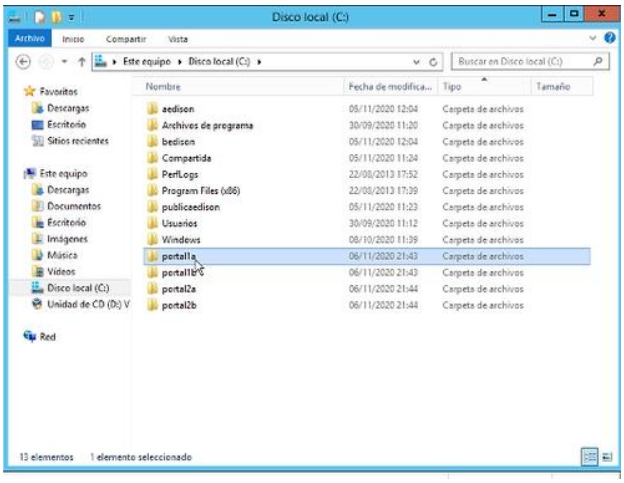

Ilustración 31-Creación de carpetas

2ºDeberemos de ir a las **Propiedades** de la carpeta **portal1a** e iremos a al apartado de **Compartir…:**

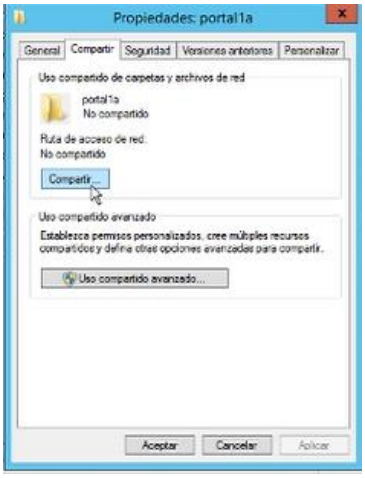

Ilustración 32-Compartir

3ºNos aparecerá la siguiente ventana donde nosotros elegiremos el **apartado de Todos** y posteriormente elegiremos la opción **Agregar** donde nosotros elegiremos **piso1a** y seleccionaremos la opción **piso1a** y la opción **Aceptar** como se muestra en la imagen:

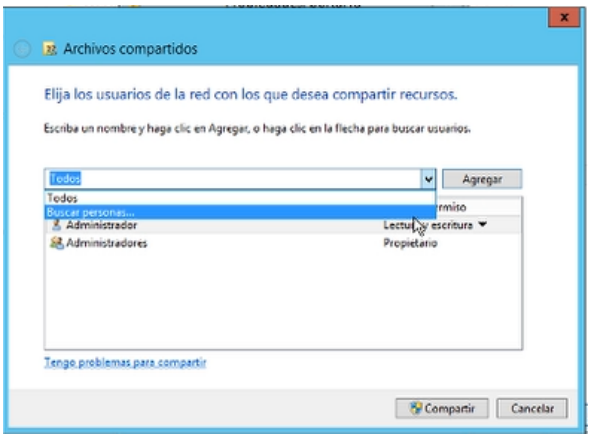

Ilustración 34-Todos

Ilustración 33-Piso1a

4ºTras haber realizado lo anterior nosotros deberemos de dar permisos de **Lectura y Escritura** y seleccionaremos la opción de **Compartir** como se muestra en la imagen:

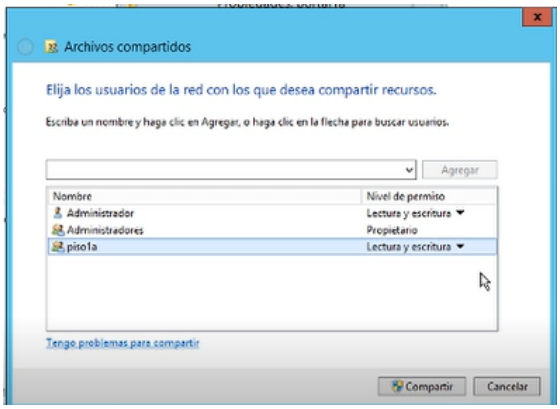

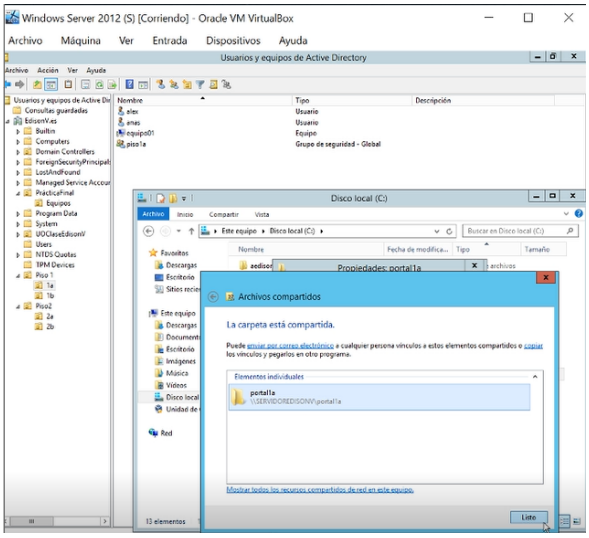

5ºTras compartir volveremos a ir **Propiedades de la Carpeta** donde vamos a ir a **Seguridad** a ver si tienen todos los permisos,como observamos estan todos los permisos de forma correcta:

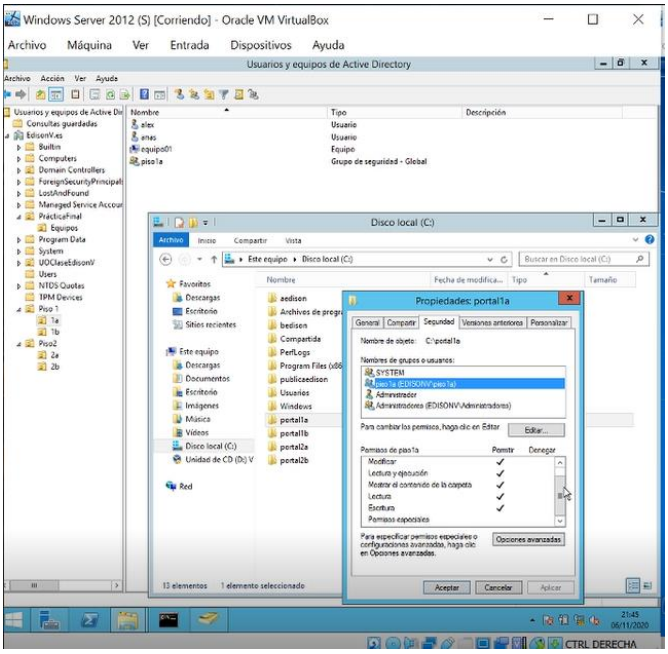

Ilustración 35-Propiedades de la Carpeta-Seguridad

6ºDeberemos de hacer lo anterior de forma suceciva a **portal1b** como se muestra en la imagen:

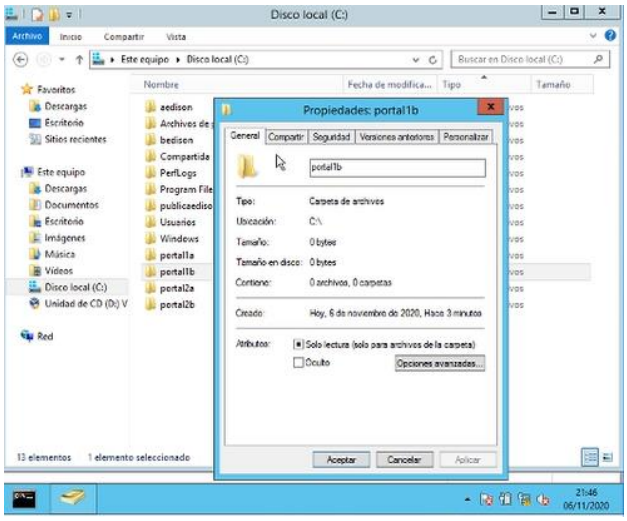

Ilustración 36-Propiedades portal1b

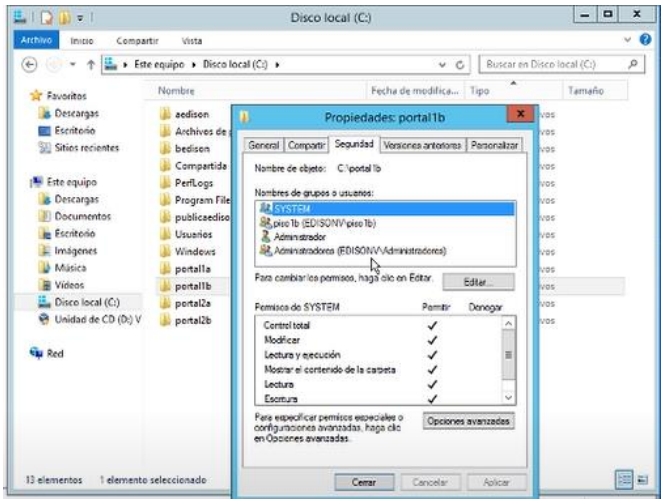

Ilustración 37-Seguridad portal1b

7º Como se muestra en la imagen también lo hemos realizado en el **portal 2a**:

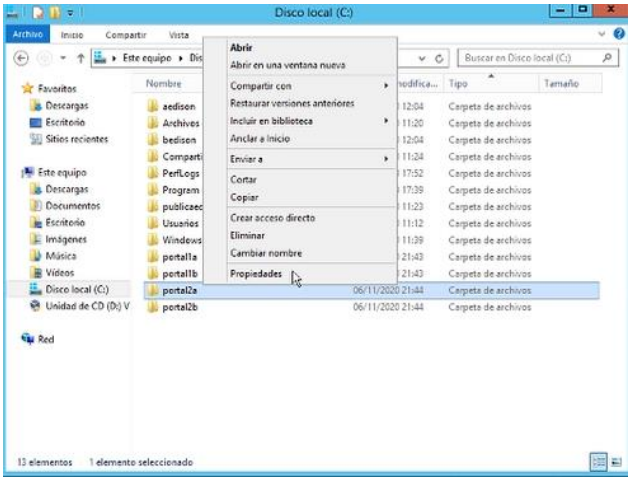

Ilustración 39-Propiedades portal2a

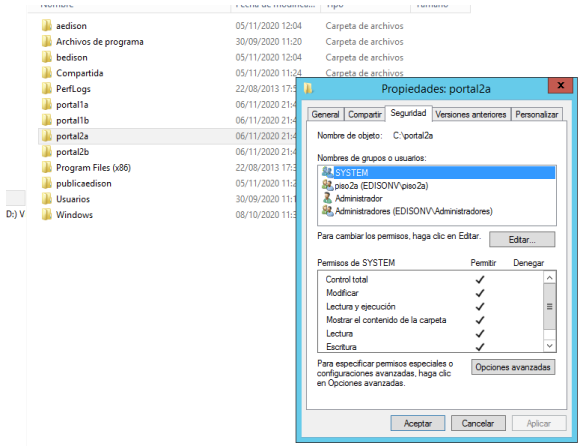

Ilustración 38-Seguridad portal2a

8ºTambién hemos realizado lo mismo en el **portal 2b** como se muestra en la imagen:

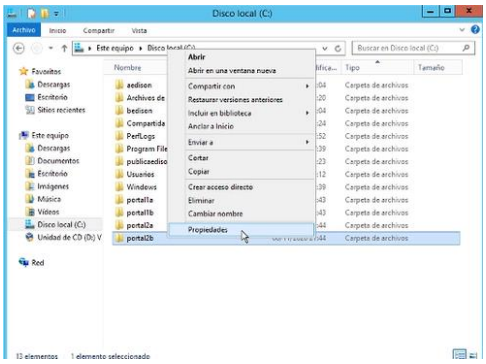

Ilustración 41-Propiedades Portal2b

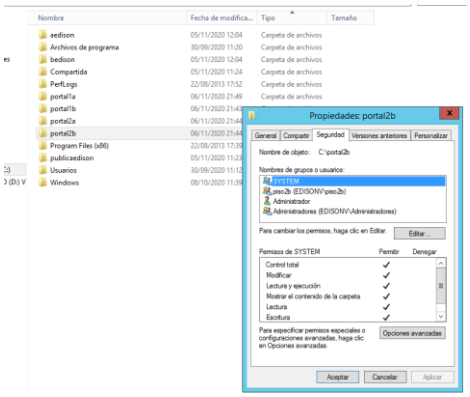

Ilustración 40-Seguridad portal 2b

9ºEntraremos a la **máquina cliente** con el nombre de anas donde como observamos si accedemos a nuestra correspodiente carpeta que en nuestro caso es portal a podremos acceder y crear un texto:

Ilustración 43-Acceso

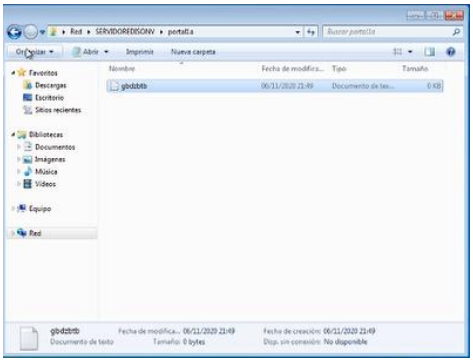

Ilustración 42-.txt

10ºPero si queremos entrar a otra carpeta como por ejemplo en **portal 1b** nos aparecerá un error que nos comenta que no puede obtener acceso ,como se muestra en la imagen:

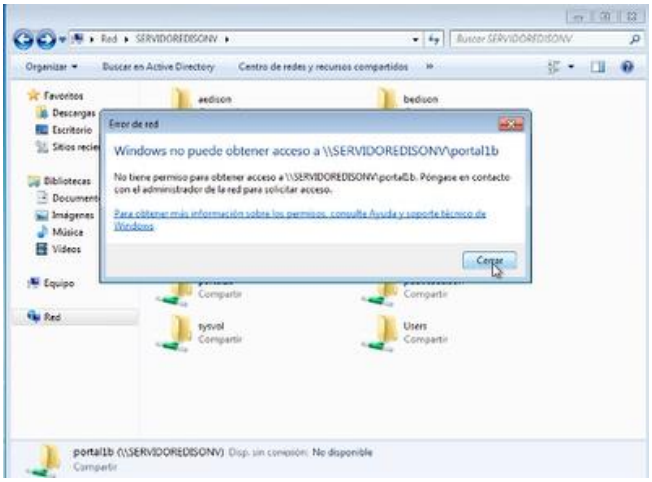

Ilustración 44-No tienen acceso